

Gerold Apollonio

**Bauamt**

T: +43 5574 42168-123

Zahl: 120-2-20/GA

Lochau, am 15.10.2024

## VERORDNUNG

des Bürgermeisters gemäß § 67 Gemeindegesetz in Anwendung der Bestimmungen des § 94c Abs. 1 StVO iVm der Verordnung der Vorarlberger Landesregierung über den übertragenen Wirkungsbereich der Gemeinde in Angelegenheiten der Straßenpolizei, LGBl. Nr. 30/1995 idgF

Gemäß § 43 Abs. 1 lit. b Zif 1 und § 43 Abs. 2 lit a StVO 1964 idgF. wird im Interesse der Sicherheit, Leichtigkeit und Flüssigkeit des Verkehrs sowie zur Fernhaltung von Gefahren und Belästigungen, insbesondere des Fußgängerverkehrs (Schulkinder), auf dem im beiliegenden Lageplan vom 15.10.2024 gelb schraffierten Teilflächen der GST-NRN. 689 und 692/7, die zwischen den Objekten Landstraße 24 und Landstraße 30 als Zufahrtsstraße zur Volksschule dienen, ein Fahrverbot angeordnet.

Ausgenommen von diesem Fahrverbot sind Fahrzeuge mit Berechtigungskarte der Gemeinde, Linienbusse, Radfahrer und Zustelldienste.

Diese Verordnung tritt gemäß § 44 Abs. 1 StVO 1960 mit der Anbringung der Verkehrszeichen in Kraft.

Der Bürgermeister

Dr. Frank Matt



**Anlage:**

1 Lageplan vom 15.10.2024 (Maßstab 1:1000)



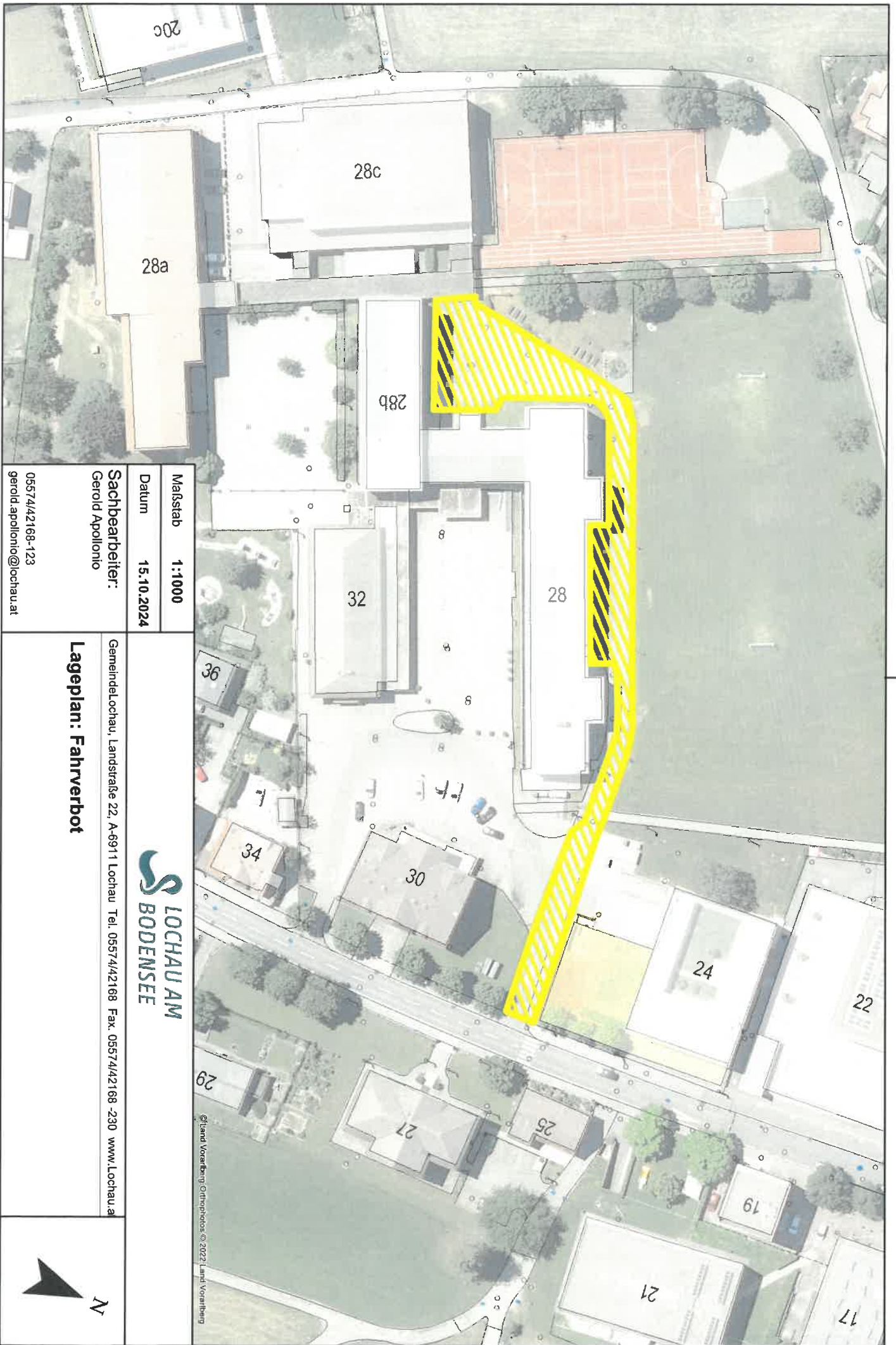

**Ergeht per Mail an:**

- Wirtschaftshof, z.Hd. Herrn Hane Willi,  
mit der Bitte um Aufstellung der Fahrverbotstafel sowie der Zusatztafel „ausgenommen Fahrzeuge mit Berechtigungskarte der Gemeinde, Linienbusse, Radfahrer und Zustelldienste“
- Sekretariat zur Kundmachung dieser Verordnung durch Anschlag an der Amtstafel
- Öffentlichkeitsarbeit zur Kundmachung dieser Verordnung auf dem Veröffentlichungsportal
- Direktionen der Volks- und Mittelschulen
- Polizeiinspektion Lochau
- Bezirkshauptmannschaft Bregenz



Maßstab	1:1000
Datum	15.10.2024
Sachbearbeiter:	Gerold Apollonio
	05574/42168-123 gerold.apollonio@lochau.at

 <p>LOCHAU AM BODENSEE</p>	GemeindeLochau, Landstraße 22, A-6911 Lochau Tel: 0557/4/42168 Fax: 0557/4/42168 -230 www.Lochau.a
<b>Lageplan: Fahrverbot</b>	
	

©Land Vorarlberg Orthophotos © 2022 Land Vorarlberg